

RENDICIÓN DE CUENTAS 2017



JUAN DIEGO BUSTOS
ALCALDE



Comité Central de Promoción de Deportes
EMAPAS-G



G-MOVEP
Movimiento de Promoción de la Salud



FARMACIA MUNICIPAL
Farmasag
SISTEMA DE SALUD





OBJ. 1 BIOFÍSICO

- Conservación de los ecosistemas
- Planificación territorial
- Aprovechamiento sostenible de los recursos renovables y no renovables
- Prevención de riesgos

CONSERVACIÓN DE LOS ECOSISTEMAS



PROTECCIÓN DE FUENTES HÍDRICAS EN EL CANTÓN

- 18 Juntas Administradoras de Agua Potable y Riego capacitadas en temas de conservación
- 150 fuentes hídricas protegidas en las comunidades Granda, Dotaxi, San Marcos, Caguazhun Bajo, Nuzhuncay, Parculoma, Pucamuro y de la Parroquia San Juan
- Implementación de biofiltro en la comunidad Nuzhuncay y la quebrada Tambor Cachi
- Delimitación de zonas de recarga hídrica para la Junta Administradora del Agua del Carmen de Jadan, San Miguel y San Gabriel.
- Zonificación del Área de Reserva Municipal San Francisco y Microcuenca Chaquilcay.



PLANIFICACIÓN TERRITORIAL

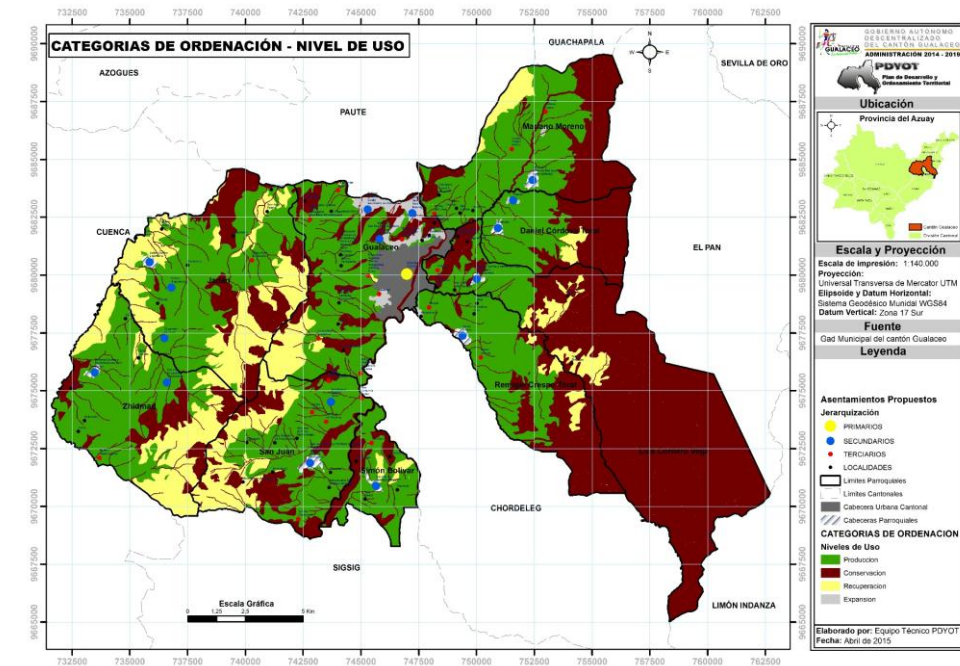

PREVENCIÓN DE RIESGOS



- Creación del catastro rústico
- Actualización del catastro urbano
- Actualización del valor de la propiedad del cantón Gualaceo .

- Se han entregado 51 kits de primera respuesta a damnificados.
- Se han emitido 293 Planes de Contingencia



Rendición de Cuentas 2017

PREVENCIÓN DE RIESGOS_CUERPO DE BOMBEROS DE GUALACEO

Donación de un vehículo de primera respuesta a la parroquia de Zhidmad, equipado.

Emisión de 1589 permisos de funcionamiento.

Aprobación de 266 Planes de Contingencia.

Capacitación a 2500 personas.

Atención de 936 emergencias.

Casa abierta demostración de equipos, vehículos y labores a 2000 niños y niñas del Cantón.

Capacitación internacional al personal de Bomberos, Inspectores y Choferes.





OBJ. 2 SOCIO CULTURAL

- Inclusión de sectores de atención prioritaria
- Protección de derechos
- Accesibilidad a espacios públicos adecuados
- Conservación del patrimonio tangible e intangible.

INCLUSIÓN DE SECTORES DE ATENCIÓN PRIORITARIA



DESARROLLO INFANTIL INTEGRAL

- 215 niños y niñas de 1 a 3 años son atendidos diariamente en los 7 Centros Infantiles del Buen Vivir.

ATENCIÓN INTEGRAL DEL ADULTO MAYOR

- 1212 Adultos Mayores atendidos mensualmente

ATENCIÓN INTEGRAL A PERSONAS CON DISCAPACIDAD

- 293 personas con discapacidad atendidas mensualmente

ERRADICACIÓN DEL TRABAJO INFANTIL

- 82 NNA atendidos en el centro de erradicación del trabajo infantil en la parroquia San Juan



INCLUSIÓN DE SECTORES DE ATENCIÓN PRIORITARIA



SEMILLERO DEL BUEN VIVIR

- 57 NNA en situación de vulnerabilidad de derechos atendidos

LIDERAZGOS ADOLESCENTES JUVENILES

- 133 adolescentes participan en procesos de formación en actividades ocupacionales y de emprendimiento



PREVENCIÓN Y TRATAMIENTO AMBULATORIO DEL CONSUMO DE DROGAS

- 110 personas que consumen alcohol y drogas atendidas

SOLIDARIOS Y PARTICIPACIÓN CIUDADANA

- 166 mujeres atendidas con actividades de emprendimiento



CONSEJO CANTONAL DE PROTECCIÓN DE DERECHOS



ARTICULACIÓN INSTITUCIONAL

- Mesa de Análisis y Solución de Casos de Vulneración de Derechos.
- Mesa de Prevención y Erradicación de Trabajo Infantil

PROMOCIÓN DE DERECHOS PARA LA PREVENCIÓN

- Campaña por los 16 Días de Activismo contra la Violencia de Género
- 815 personas adultas mayores y personas con discapacidad capacitadas en derechos
- 1118 niños, niñas y adolescentes, capacitados en escuelas de ciudadanía y en el marco del Proyecto “Yo, el Guardián de mis Derechos” ejecutado en escuelas y colegios conjuntamente con el Consejo de la Judicatura.
- Campaña realizada en el transporte público en coordinación con G-MOVEP “PONTE EN MI LUGAR, NO EN MI ASIENTO” a través de la colocación de stickers y sensibilización



FORTALECIMIENTO INSTITUCIONAL

- Consejo conformado mediante ordenanza y cuenta con 20 miembros que representan a las entidades del estado y a los titulares de derechos
- 150 personas de los grupos de atención inscritas en el proceso de elecciones de los miembros de la sociedad civil al Consejo Cantonal de Protección de Derechos
- 15 personas de Grupos de atención Prioritaria capacitadas en el proyecto de Guala Radio On-line



INVERSIÓN: \$ 106.674,31

ACCESIBILIDAD A ESPACIOS PÚBLICOS



Canchas de uso múltiple



Sistema automático
de iluminación ornamental



Área de juegos infantiles
y césped sintético

REGENERACIÓN DE LA PLAZA MANUEL CRUZ ORELLANA

- **INVERSIÓN: \$ 291.496,65**

ACCESIBILIDAD A ESPACIOS PÚBLICOS

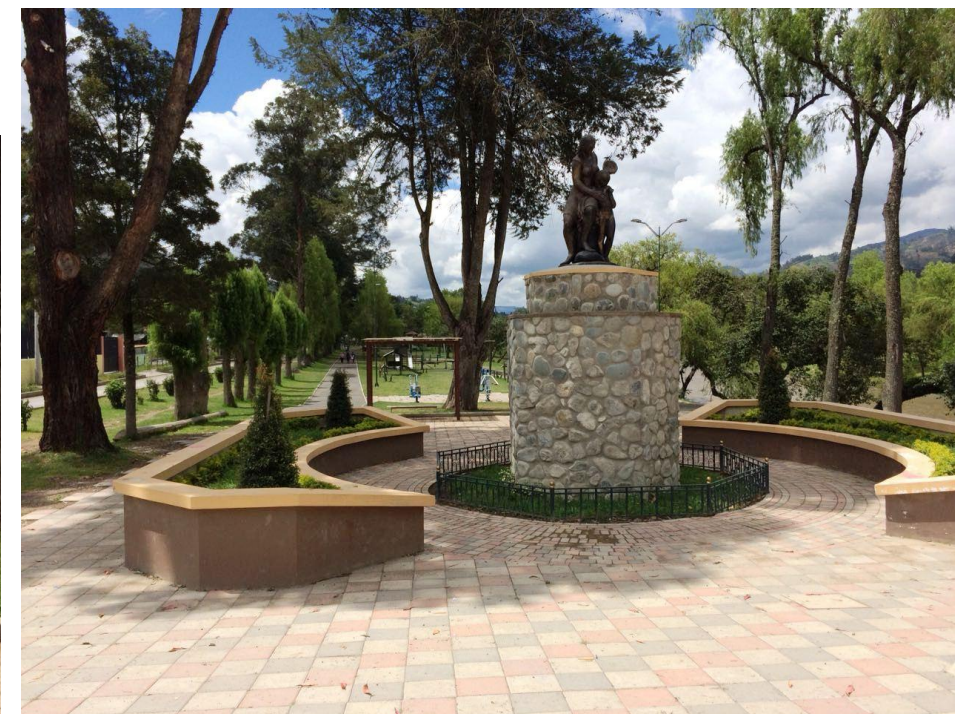

REGENERACIÓN PLAZA MONUMENTO A LA MADRE

- **INVERSIÓN: \$ 37780,17**

ACCESIBILIDAD A ESPACIOS PÚBLICOS



REGENERACIÓN DE LA PLAZA GUAYAQUIL

ACCESIBILIDAD A ESPACIOS PÚBLICOS



CONSTRUCCIÓN DE LAS CUBIERTAS DE SONDELEG Y GUAPÁN

- **INVERSIÓN: \$ 25.508,51**



CONSTRUCCIÓN DE LA CASA PARROQUIAL DE SIMÓN BOLIVAR, II ETAPA

- **INVERSIÓN: \$ 63.471,61**



CONSERVACIÓN DEL PATRIMONIO TANGIBLE E INTANGIBLE



RECONSTRUCCIÓN DE LA TORRE O ESPADAÑA DE LA IGLESIA DE LA PARROQUIA SAN MIGUEL DE ZHIDMAD

- **INVERSIÓN: \$ 32.937,63**

OBJ. 3 ECONÓMICO PRODUCTIVO



- Desarrollo del sector productivo del cantón, alineado a las actitudes y aptitudes agrícolas, artesanales, industriales y turísticas de la población
- Dotación de infraestructura física que preste servicios de calidad

DESARROLLO ECONÓMICO



FERIA DE GANADO

EN EL 2017 SE INGRESO:

- 315 BOVINOS
- 2840 PORCINOS
- 15 CAPRINOS
- 147 OVINOS
- 7 EQUINOS

CAMAL MUNICIPAL

EN EL 2017 SE FAENO:

- 64 BOVINOS

DESARROLLO ECONÓMICO

IMPULSO AL ARTESANO

- 16 Ferias artesanales
- 1400 Artesanos beneficiados



PROMOCIÓN TURÍSTICA

Campaña del Campeonato Mundial del Encebollado, Carnaval del Rio Gualaceo, Cantonización de Gualaceo, Conferencia Mundial de Orquídeas, Proyecto de Turismo de Uchucay.

DESARROLLO ECONÓMICO



REGENERACIÓN DEL MERCADO 25 DE JUNIO

- **INVERSIÓN: \$ 266.000,00**

OBJ. 4 ASENTAMIENTOS HUMANOS



- Cobertura de acceso a servicios públicos

AGUA POTABLE



SISTEMA DE AGUA YAMALA
COCHAPAMBA
INVERSIÓN: \$ 73.537,43

SISTEMA DE AGUA POTABLE
LAGUAN _ LUIS CORDERO VEGA
INVERSIÓN: \$ 90.616,56

AGUA POTABLE



**SISTEMA DE AGUA POTABLE DE
GULLANDEL**
INVERSIÓN: \$ 92.547,15



SISTEMA DE AGUA POTABLE DE CHUSQUIN
INVERSIÓN: \$ 56.359,59

**ESTUDIOS INTEGRALES DEFINITIVOS DEL SISTEMA DE AGUA
POTABLE PARA LAS COMUNIDADES DE ZHORDAN**
INVERSIÓN: \$ 40.520,31

AGUA POTABLE



SISTEMA DE AGUA POTABLE DE GRANDA, II ETAPA

INVERSIÓN: \$ 86.251,34



CONSTRUCCIÓN DEL RESERVORIO PARA EL SISTEMA DE AGUA POTABLE DE EL CARMEN DE JADÁN

INVERSIÓN: \$ 34.164,09

ALCANTARILLADO



**ESTUDIOS DEL SISTEMA DE ALCANTARILLADO
SANITARIO DE LA COMUNIDAD DE GANZHUN
DE LA PARROQUIA SIMÓN BOLIVAR**
INVERSIÓN: \$ 19.378,67

**ALCANTARILLADO DE LOS SECTORES DE PATUL
Y QUINZHI**
INVERSIÓN: \$ 78.000,00

**ALCANTARILLADO PLUVIAL REMIGIO CRESPO II
ETAPA**
INVERSIÓN: \$ 69.745,00

ALCANTARILLADO



- **CONSTRUCCIÓN DE INFRAESTRUCTURA HIDROSANITARIA EN LA AV. NOGALES; HUMBERTO LEÓN ENTRE HERNÁN CORDERO Y CAÑAVERALES Y SECTOR EL LLANO**
- **INVERSIÓN: \$ 131.727,36**



- Adquisición de 339.664,94 m2 de zona protegida en el sector de Maylas con una **INVERSIÓN DE \$ 184.958,40**
- Se registraron un total de 107 usuarios nuevos de los servicios de agua potable y alcantarillado.
- Monitoreo en la producción y en el sistema de distribución de agua potable las 24 horas, reduciendo en un 34% las pérdidas en el sistema.
- Desde el 10 de febrero hasta el 31 de diciembre se recolectaron 4.510.966 kilogramos de desechos sólidos en el cantón Gualaceo con una **INVERSIÓN DE: \$ 1.172.231,81**





- Estudios de focalización de los subsidios de las tarifas de agua potable y saneamiento de EMAPAS-G EP
- Se potabilizó un total de 1.754.014 m³ de agua cruda
- Se realizaron un total de 360 muestras tomadas en el año de las cuales fueron evaluados 3.009 parámetros con la finalidad de cumplir con la calidad de agua potable de acuerdo a la norma INEN 1108
- Adquisición de materiales para labores de operación y mantenimiento de las redes de agua potable y alcantarillado, con una **INVERSIÓN DE \$ 91.874,47.**



OBJ. 5 MOVILIDAD



- Infraestructura de movilidad y conectividad vial, debidamente planificada
- Regulación y control del Transito, Transporte y Seguridad Vial

MANTENIMIENTO VIAL



- **MANTENIMIENTO VIAL EN NALLIG**
- **MANTENIMIENTO EN LA VÍA SAN JUAN GUALACEO**
- **INTERVENCIÓN DE CARPETA ASFÁLTICA EN LA VÍA GULAG - GUAYMINCAY CON UNA EXTENSIÓN 1600 M LINEALES**
- **MANTENIMIENTO DE LA VÍA LLASHATAN - VEGASPAMBA**



MANTENIMIENTO VIAL



- LASTRADO Y AMPLIACIÓN DE LA VÍA YANACOCCHA-MALPATA.
- MANTENIMIENTO VIAL EN LA VÍA GUALACEO SAN JUAN
- ASFALTO EN LA VÍA SAN FRANCISCO GUAZHALÁN
- ASFALTADO BARRIO SUR



- ASFALTADO DE LA CALLE VICENTE PEÑA REYES
- **INVERSIÓN: \$ 130.157,02**

TRÁNSITO Y TRANSPORTE_G-MOVEP



ACTIVIDADES DESARROLLADAS EN EL AÑO 2017

- **8865** Vehículos matriculados
- **470** Placas Entregadas
- **1639** Certificaciones
- **11476** Trámites atendidos sobre matriculación
- **60** Títulos Habilitantes entregados
- **31** Operativos de control en el cantón Gualaceo
- **10** Ciclopaseos realizados
- **85** Señalizaciones horizontales
- **77** Señalizaciones verticales
- **1** Capacitación a Adultos Mayores de **21** comunidades.
- **1** Capacitación dirigida a **582** transportistas.
- **101** Permisos de Cierres de vías coordinados
- **5** Campañas de seguridad vial

GASTO DE INVERSIÓN EJECUTADO \$92.977,05



OBJ. 6 POLÍTICO INSTITUCIONAL



Cooperación
EMAPAS-G



G-MOVEP
MUNICIPALIDAD DE GUALACEO



Farmasag
FARMACIA MUNICIPAL



REGISTRO DE LA PROPIEDAD DEL CANTÓN GUALACEO



EVALUACIÓN GENERAL EN RELACIÓN A LOS INGRESOS

DESCRIPCIÓN	PORCENTAJE	MONTO
INGRESOS	100%	255.454,21
GASTOS	80%	204.694,33
SALDO/REMANENTE	20%	50.759,88

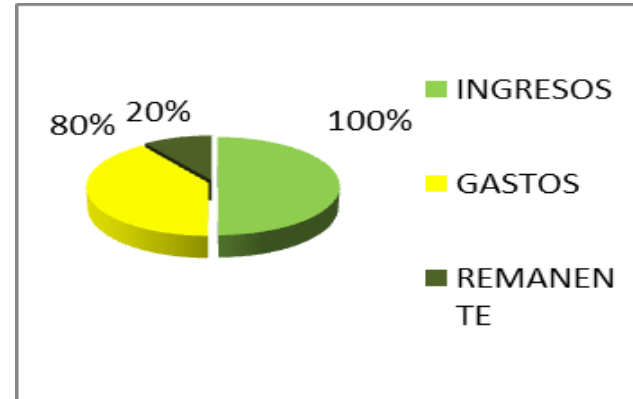

Presupuesto Transferido al GAD Municipal del Cantón Gualaceo de acuerdo al Art. 35 de la Ley del SINARDAP. \$50.759,88



Proyecto POA:

**Implementación del Manual de procesos y procedimientos de la Entidad.
Objetivo: Estandarizar los procesos y procedimientos que se llevan a cabo, por parte del personal, para inscribir los documentos que ingresan al Registro de la Propiedad del cantón Gualaceo.**



FARMASAG

MEDICAMENTOS
A PRECIOS SOLIDARIOS



DIRECCION: GRAN COLOMBIA Y TRES DE NOVIEMBRE
farmasag.gualaceo@hotmail.com



COMPRAS MEDICAMENTOS FARMASAG 2017		VENTAS FARMASAG 2017	
MES	VENTAS	MES	VENTAS
ENERO	1177.85	ene-17	7,800.57
FEBRERO	0	feb-17	4,895.85
MARZO	29514.55	mar-17	7,463.71
ABRIL	12282.83	abr-17	12,962.35
MAYO	15487.06	may-17	16,483.61
JUNIO	36410.02	jun-17	19,017.73
JULIO	19776.22	jul-17	19,557.60
AGOSTO	29279.02	ago-17	19,775.22
SEPTIEMBRE	26820.8	sep-17	23,140.58
OCTUBRE	16752.52	oct-17	24,258.27
NOVIEMBRE	526.87	nov-17	21,217.44
DICIEMBRE	7105.47	dic-17	16,691.67
	195133.21		193,264.59

	ASIGNACION PRESUPUESTARIA 2017	EJECUCION PRESUPUESTARIA 2017
GASTOS	286860.72	248132.68
INGRESOS	286860.72	193266.99

HABLAMOS CON OBRAS



JUAN DIEGO BUSTOS
ALCALDE



Comité Cantonal de
EMAPAS-G



G-MOVEP
Gobierno Municipal de Movilidad y Planificación Urbana



FARMACIA MUNICIPAL
SISTEMA DE EMERGENCIAS

